# Le Beloeil,
# un ruisseau qui prend vie

Saint-Mathieu-de-Beloeil, le 21 avril 2014

M.R.C. de La Vallée-du-Richelieu

Canada
Programme d'intendance de l'habitat des espèces

Agriculture, Pêcheries et Alimentation Québec

Fondation de la faune du Québec

# Bassin versant du ruisseau Beloeil

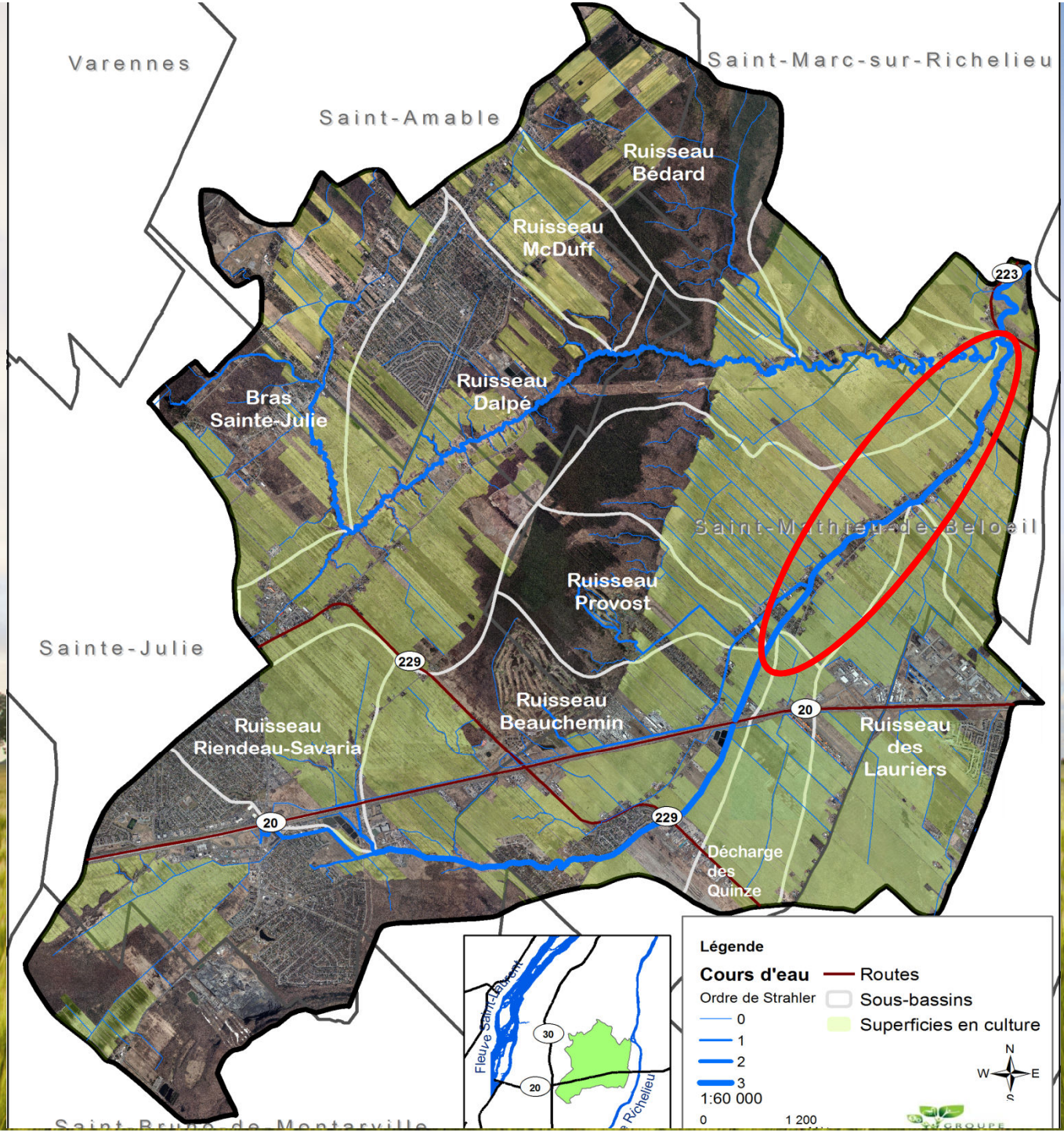

# 5 km

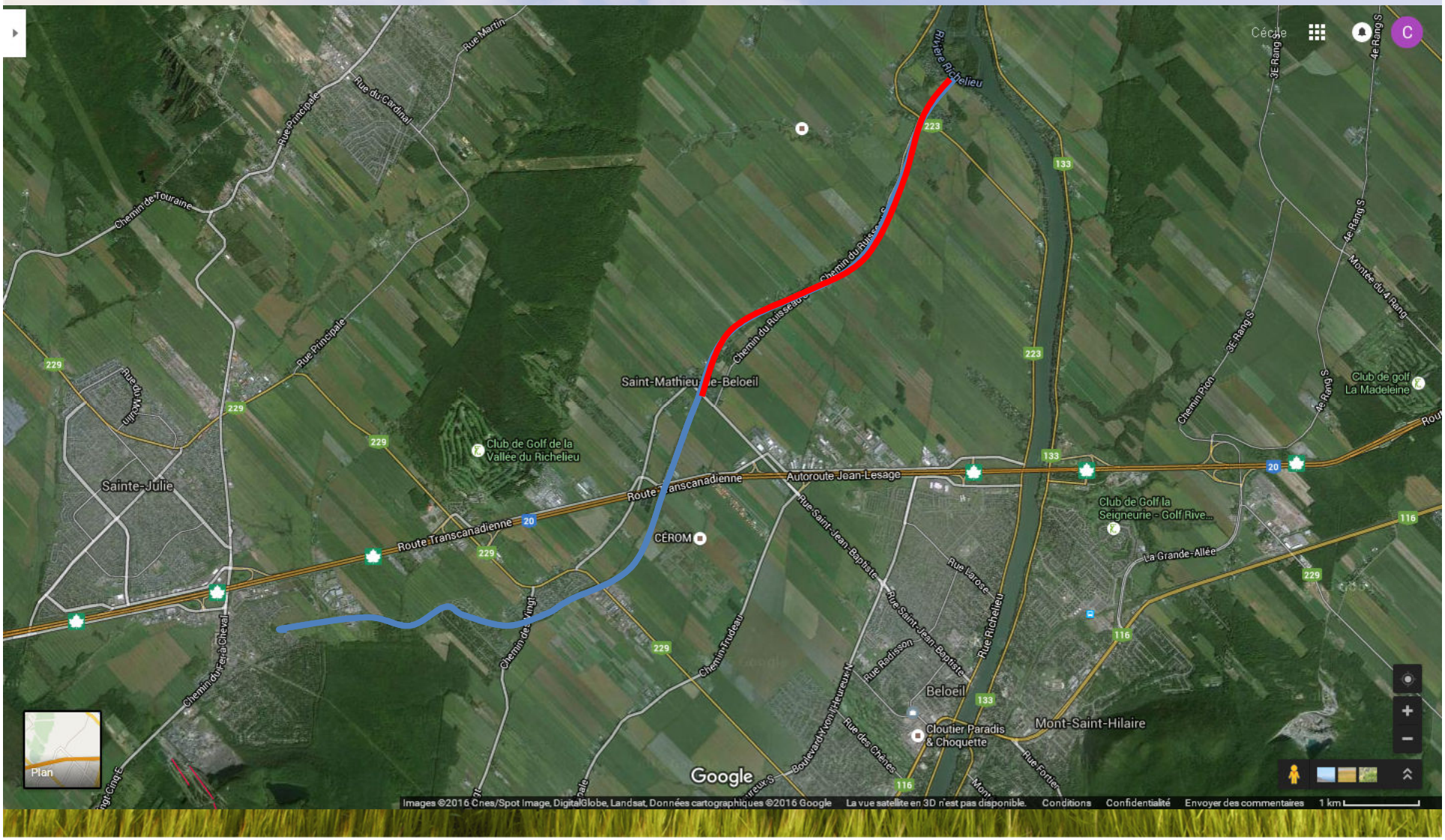
Rivière Richelieu
Rue Martin
Rue du Cardinal
Rue Principale
Chemin de Touraine
Chemin du Ruisseau
Saint-Mathieu-de-Beloeil
Club de Golf de la Vallée du Richelieu
Sainte-Julie
Route Transcanadienne
Autoroute Jean-Lesage
CEROM
Rue Saint-Jean-Baptiste
Rue Larose
Rue Richelieu
Rue Radisson
Chemin Trudeau
Chemin du Fer à Cheval
Beloeil
Cloutier Paradis & Choquette
Mont-Saint-Hilaire
Rue des Chênes
Rue Fortier
Club de golf La Madeleine
Club de Golf la Seigneurie - Golf Rive...
La Grande-Allée
Chemin Pion
3e Rang S
4e Rang S
Montée du 4 Rang
Cécile
Plan
Google
Images ©2016 Cnes/Spot Image, DigitalGlobe, Landsat, Données cartographiques ©2016 Google
La vue satellite en 3D n'est pas disponible.
Conditions
Confidentialité
Envoyer des commentaires
1 km

# Objectifs

- créer des habitats fauniques;
- embellir le paysage riverain;
- conscientiser les riverains à la valeur des écosystèmes riverains;
- développer le sentiment d'appartenance et de fierté par rapport au ruisseau Beloeil,

*Qualité de l'eau*

*Cohabitation harmonieuse*

GROUPE ProConseil

## Sortie « La vie nocturne des cours d'eau »

## Mercredi 22 juillet, de 20h30 à 22h

## Des plantes qui soignent, qui racontent, qui se dégustent…

Samedi 22 août 2015, de 9h30 à 12h30

## Automne 2015 :

- 4 haies : 207 arbustes
- 17 arbres fruitiers
- Préparation du sol 9 sites

Printemps 2016 :

- 9 haies : 100 arbres + 434 arbustes
- Un îlot fleuri : 258 arbustes
- 3 prairies fleuries : 4 000m²

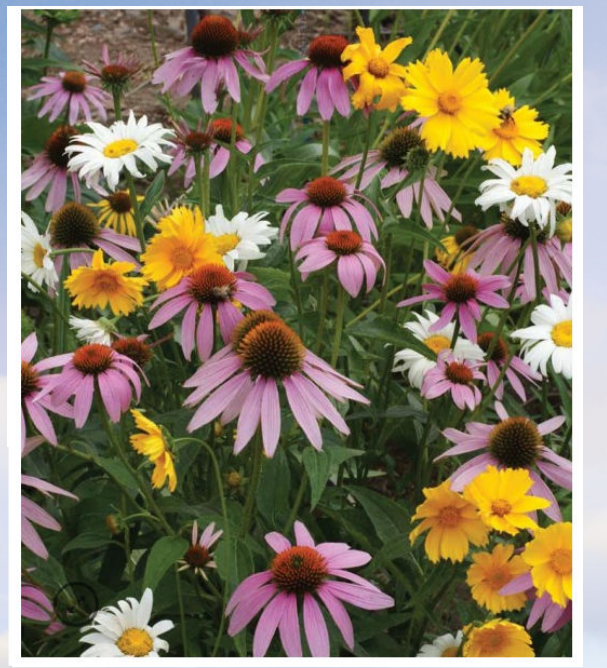

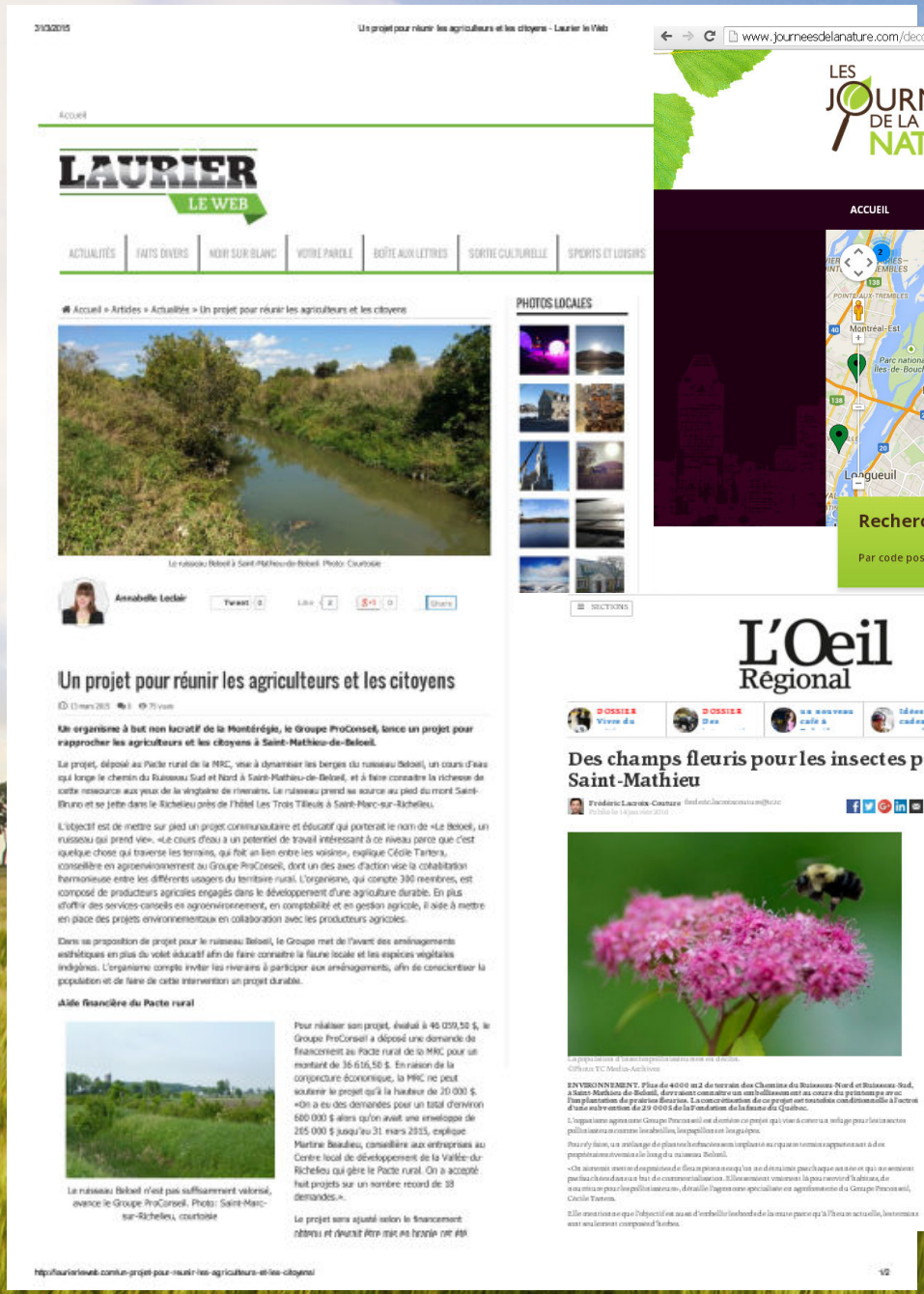

3/13/2015 Un projet pour réunir les agriculteurs et les citoyens - Laurier le Web

Accueil

LAURIER LE WEB

ACTUALITÉS | FAITS DIVERS | NOIR SUR BLANC | VOTRE PAROLE | BOÎTE AUX LETTRES | SORTIE CULTURELLE | SPORTS ET LOISIRS

Accueil » Articles » Actualités » Un projet pour réunir les agriculteurs et les citoyens

Le ruisseau Beloeil à Saint-Mathieu-de-Beloeil. Photo: Courtoisie

Annabelle Leclair

PHOTOS LOCALES

SECTIONS

## Un projet pour réunir les agriculteurs et les citoyens

**Un organisme à but non lucratif de la Montérégie, le Groupe ProConseil, lance un projet pour rapprocher les agriculteurs et les citoyens à Saint-Mathieu-de-Beloeil.**

Le projet, déposé au Pacte rural de la MRC, vise à dynamiser les berges du ruisseau Beloeil, un cours d'eau qui longe le chemin du Ruisseau Sud et Nord à Saint-Mathieu-de-Beloeil, et à faire connaître la richesse de cette ressource aux yeux de la vingtaine de riverains. Le ruisseau prend sa source au pied du mont Saint-Bruno et se jette dans le Richelieu près de l'hôtel Les Trois Tilleuls à Saint-Marc-sur-Richelieu.

L'objectif est de mettre sur pied un projet communautaire et éducatif qui porterait le nom de «Le Beloeil, un ruisseau qui prend vie». «Le cours d'eau a un potentiel de travail intéressant à ce niveau parce que c'est quelque chose qui traverse les terrains, qui fait un lien entre les voisins», explique Cécile Tartera, conseillère en agroenvironnement au Groupe ProConseil, dont un des axes d'action vise la cohabitation harmonieuse entre les différents usagers du territoire rural. L'organisme, qui compte 300 membres, est composé de producteurs agricoles engagés dans le développement d'une agriculture durable. En plus d'offrir des services-conseils en agroenvironnement, en comptabilité et en gestion agricole, il aide à mettre en place des projets environnementaux en collaboration avec les producteurs agricoles.

Dans sa proposition de projet pour le ruisseau Beloeil, le Groupe met de l'avant des aménagements esthétiques en plus du volet éducatif afin de faire connaître la faune locale et les espèces végétales indigènes. L'organisme compte inviter les riverains à participer aux aménagements, afin de concientiser la population et de faire de cette intervention un projet durable.

**Aide financière du Pacte rural**

Le ruisseau Beloeil n'est pas suffisamment valorisé, avance le Groupe ProConseil. Photo: Saint-Marc-sur-Richelieu, courtoisie

Pour réaliser son projet, évalué à 46 059,50 $, le Groupe ProConseil a déposé une demande de financement au Pacte rural de la MRC pour un montant de 36 616,50 $. En raison de la conjoncture économique, la MRC ne peut soutenir le projet qu'à la hauteur de 20 000 $. «On a eu des demandes pour un total d'environ 600 000 $ alors qu'on avait une enveloppe de 265 000 $ jusqu'au 31 mars 2015, explique Martine Beaulieu, conseillère aux entreprises au Centre local de développement de la Vallée-du-Richelieu qui gère le Pacte rural. On a accepté huit projets sur un nombre record de 38 demandes.».

Le projet sera ajusté selon le financement obtenu et devrait être mis en branle cet été.

http://lauriorlaweb.com/un-projet-pour-reunir-les-agriculteurs-et-les-citoyens/ 1/2

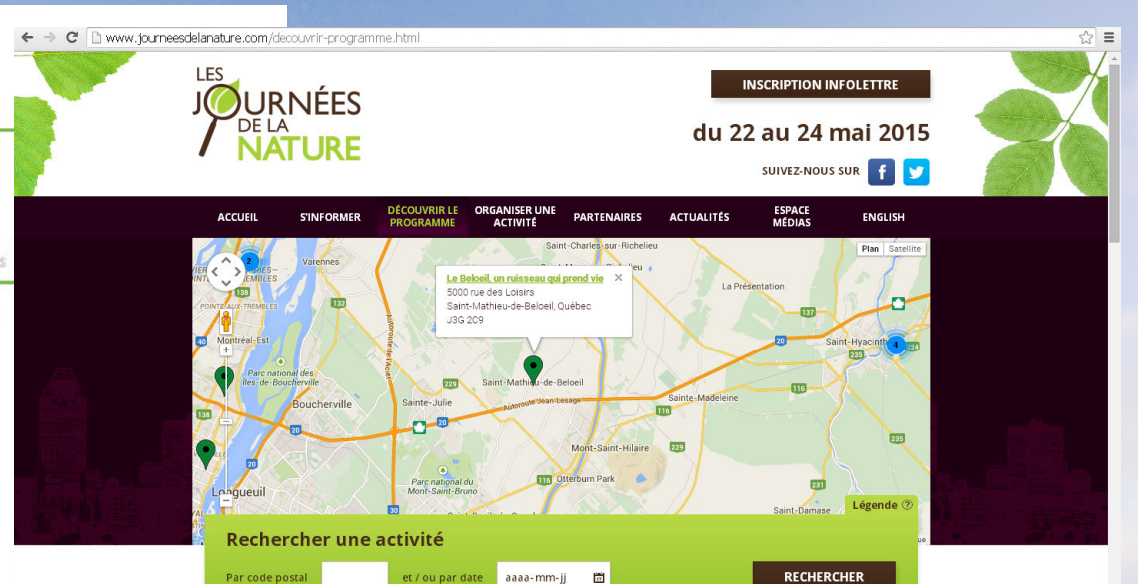

www.journeesdelanature.com/decouvrir-programme.html

LES JOURNÉES DE LA NATURE

INSCRIPTION INFOLETTRE

du 22 au 24 mai 2015

SUIVEZ-NOUS SUR

ACCUEIL | S'INFORMER | DÉCOUVRIR LE PROGRAMME | ORGANISER UNE ACTIVITÉ | PARTENAIRES | ACTUALITÉS | ESPACE MÉDIAS | ENGLISH

Le Beloeil, un ruisseau qui prend vie
5000 rue des Loisirs
Saint-Mathieu-de-Beloeil, Québec
J3G 2C9

Plan | Satellite | Légende

Rechercher une activité

Par code postal | et / ou par date | aaaa-mm-jj | RECHERCHER

L'Oeil Régional

## Des champs fleuris pour les insectes pollinisateurs à Saint-Mathieu

Frédéric Lacroix-Couture

Offerts TC Media-Archives

ENVIRONNEMENT. Plus de 4000 m2 de terrain des Chemins du Ruisseau-Nord et Ruisseau-Sud, à Saint-Mathieu de-Beloeil, devraient connaître un embellissement au cours du printemps avec l'implantation de prairies fleuries. La concrétisation de ce projet est toutefois conditionnelle à l'octroi d'une subvention de 29 000$ de la Fondation de la faune du Québec.

L'organisme agroenvironnement Groupe Proconseil est derrière ce projet qui vise à créer un refuge pour les insectes pollinisateurs comme les abeilles, les papillons et les guêpes.

Pour y faire, un mélange de plantes herbacées sera implanté sur quatre terrains appartenant à des propriétaires riverains le long du ruisseau Beloeil.

«On aimerait mettre des espèces de fleurs printanières qui ne demeurent pas chaque année et qui ne semient pas beaucoup dans un but de commercialisation. Elles semient vraiment là pour revoir l'habitat, de nourriture pour les pollinisateurs», détaille l'agronome spécialisée en agroenvironnement du Groupe Proconseil, Cécile Tartera.

Elle mentionne que l'objectif est aussi d'embellir le bord de la rivière parce qu'à l'heure actuelle, les terrains sont seulement composés d'herbes.

Journal électronique

Avis de décès - L'Oeil Régional

Jacques Massé



02 | Laurier La Journal | Vendredi 15 mai 2015

# Le Beloeil, un ruisseau qui prend vie

**Dans le cadre de la deuxième édition des Journées de la nature, organisée par la Fondation David Suzuki, qui se tiendra du 22 au 24 mai 2015, Groupe ProConseil invite les résidents des municipalités de St-Mathieu-de-Beloeil et de St-Marc-sur-Richelieu à prendre part à l'activité de lancement du projet « Le Beloeil, un ruisseau qui prend vie ».**

Ce projet, qui a été retenu dans le cadre du Pacte rural de la MRC de la Vallé-du-Richelieu, a pour objectif général de dynamiser les berges du ruisseau Beloeil afin de faire valoir la richesse de cette ressource aux yeux de ses riverains et, dans une plus large mesure, de la population de la Vallée-du-Richelieu.

Spécifiquement, les objectifs sont de : renouveler la biodiversité, conscientiser les riverains, développer un sentiment d'appartenance et de fierté, créer une vitrine éducative. Ainsi, plusieurs sites seront aménagés le long du ruisseau avec la plantation de végétaux indigènes et l'installation de structures d'accueil pour la petite faune.

L'activité se tiendra le samedi 23 mai 2015 de 10h à midi à la salle des loisirs de St-Mathieu-de-Beloeil, 5 000 rue des Loisirs, St-Mathieu-de-Beloeil. Aucune réservation n'est nécessaire. En cas de pluie, l'activité aura tout jours lieu.

**À propos des Journées de la nature**

Les Journées de la nature visent à promouvoir et à faciliter le contact avec la nature auprès de la population, plus particulièrement des jeunes et ce, à l'échelle du Québec. Initiées au printemps 2014 par la Fondation David Suzuki, en collaboration avec la Fondation de la Famille Claudine et Stephen Bronfman, elles représentent le fruit d'une vaste mobilisation d'organismes et d'acteurs des milieux environnemental, social et communautaire du Québec. Le programme complet est disponible au www.journeesdelanature.com.

Renseignements : Cécile Tartera, agr. 450 864-0180 poste 105 ou cecile.tartera@groupeproconseil.com